

Productinformatie | Kazura

Robuust, stevige structuur, stoere tekening

Productomschrijving

Deze robuuste gebrande houtsoort heeft een stoere tekening met grote schubben. Door de lichtinval kunnen deze verkooldde schubben een bijzondere olieachtige gloed krijgen. Dit geeft een unieke uitstraling aan het interieur én exterieur. De intens zwarte koollaag heeft een stevige structuur, waardoor Kazura ook bestand is tegen zware weersomstandigheden. Dit maakt Kazura zeer geschikt als duurzame gevelbekleding.

Houtsoort

Kazura wordt gemaakt van Pinus Radiata, een snelgroeïende dennensoort uit FSC® gecertificeerde bossen in Nieuw-Zeeland. Het hout is thermisch gemodificeerd door de verhitting naar 230 graden. Hierdoor krijgt deze houtsoort duurzaamheidsklasse 1 (EN350).

Fixatie

Naast de variant die alleen verkoold is, leveren wij Kazura desgewenst ook gefixeerd met Bito White (een hars op waterbasis). Deze fixatie maakt de koollaag donkerder en matter. De koollaag geeft dan niet meer af en is daarmee geschikt voor interieurtoepassingen.

Maatvoering

Dikte: 21 mm
Breedte: 68 mm | 92 mm | 142 mm | 192mm
Lengte: 3600 mm | 4200 mm | 4800 mm

In overleg zijn ook andere maatvoeringen en profielen mogelijk.



Kazura



Kazura gefixeerd

Technische specificaties



interieur en exterieur



duurzaamheidsklasse 1
(Europese standaard - EN350)



brandklasse D
(Europese standaard - EN13501)



Nieuw-Zeeland
(thermisch gemodificeerd)



vrij van onderhoud



vormstabiel



bekantrecht profiel



bevestiging met RVS schroeven
met zwarte kop

Veroudering

Houten gevels worden over het algemeen zwaar belast door UV-straling, regen en hagel. Deze elementen dragen allemaal bij aan de verwerking van het oppervlak. De levensduur van het hout én van het oppervlak wordt beduidend langer door de toepassing van dakoverstekken, dakrandprofielen en waterslagen.

Kazura verweert zeer langzaam. Wel is het mogelijk dat er na een aantal jaren, na een zware hagelbui of storm, stukjes kool loskomen. Het hout wat onder de koollaag zichtbaar wordt, zal op termijn vergrijzen. Zonder afdeklijsten aan de bovenkant, zal de koollaag sneller verouderen.

Onderhoud

Kazura heeft in principe geen onderhoud. Wel kan Kazura groene aanslag krijgen op gevels die langdurig nat zijn. In de detaillering dient hiermee rekening gehouden te worden. Eventuele aanslag en/of vuil kan voorzichtig verwijderd worden met een schoonmaakazijn, lauw water en een zachte doek. Gebruik geen hogedrukspuit, dat kan het kooloppervlak onherstelbaar beschadigen. Gebruik geen schuurspons en ga niet wrijven.

Het is normaal dat er in de loop van de jaren kleine verweringsplekken ontstaan in het hout. Probeer het hout niet zelf bij te branden!

Ook het zwart verven van beschadigingen raden wij af. Dat levert geen mooi resultaat op; de uitstraling van verf is anders dan de olie-achtige glans van de koollaag. Bij grote beschadigingen adviseren we om de gehele plank te vervangen.

Toepassingen

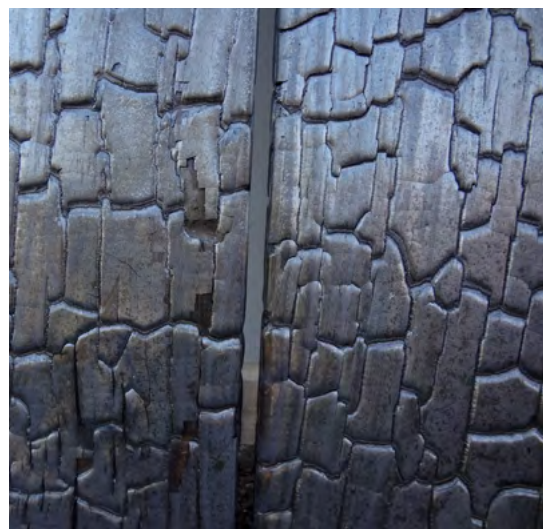

Verouderingsproces Kazura

Kazura heeft een robuuste en stoere tekening met grote schubben.

